

ケアプランの訪問エリア

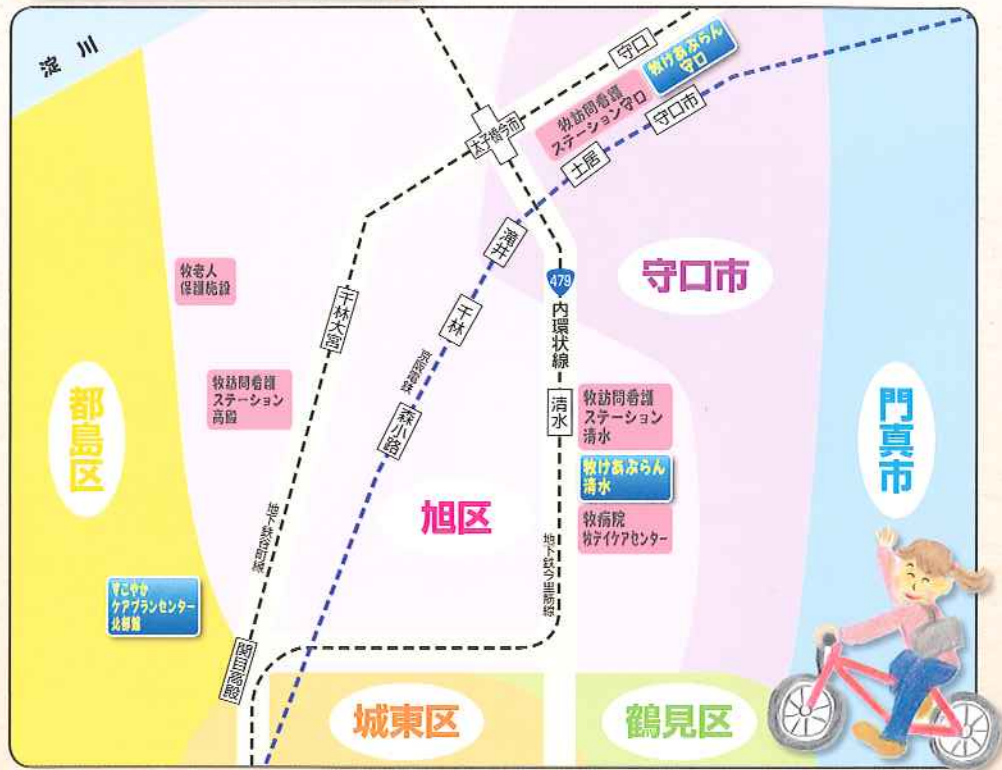

牧けあぶらん清水(旭区、守口市、鶴見区)

TEL:06-6953-1235 (営業時間:8:30~17:00) FAX:06-6953-1317

牧けあぶらん守口(守口市、旭区)

TEL:06-6991-5557 (営業時間:8:30~17:00) FAX:06-6991-6110

おとしよりすこやかケアプランセンター北部館(旭区、都島区、城東区)

TEL:06-6955-7511 (営業時間:9:00~17:30) FAX:06-6955-7522

※他の地域の訪問エリアもご相談に応じます。

牧ヘルスケアグループ 医療法人 清翠会

牧病院	TEL.06-6953-0120(代)	牧訪問看護ステーション守口	TEL.06-6991-5556
牧リハビリテーション病院	TEL.072-887-0010	まきグループホーム	TEL.06-6929-5355
牧老人保健施設	TEL.06-6929-0300	まきグループホームロイヤル	TEL.06-6951-1370
おとしよりすこやかセンター北部館	TEL.06-6955-4865	牧ヘルパーステーション	TEL.06-6953-1107
牧訪問看護ステーション清水	TEL.06-6953-1222	牧ふくし用具	TEL.06-6953-1107
牧訪問看護ステーション高殿	TEL.06-4254-6660		

居宅介護支援事業者

牧けあぶらん清水 ご案内

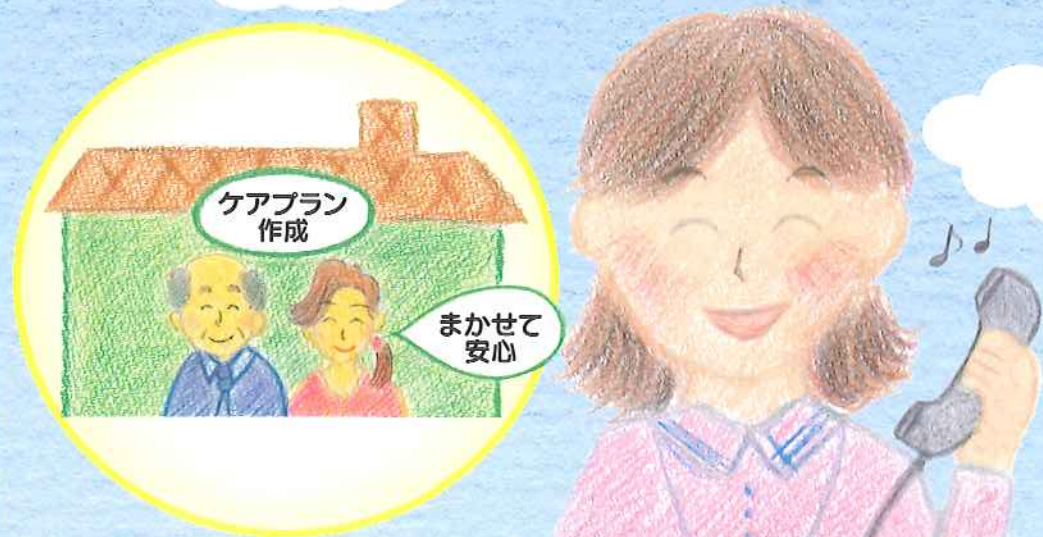

お気軽にお電話下さい。

06-6953-1235

 特定医療法人 清翠会

ケアマネジャーさんは何をしてくれるの？

介護保険の申請代行をします

役所に行けない方に代わって代行で手続きを行います。費用はかかりません。



ケアプランを一緒に作ります

生活上の困り事に活用できるサービス・制度を考え計画(ケアプラン)をつくります。



ケアプランをもとにそれぞれに合った、サービス利用の調整をします。

状態が変わったり、何か変化があれば再度サービスを見直します。

まずはお気軽にお電話下さい。

牧けあぷらん清水
06-6953-1235

たよれるケアマネジャーがご相談に応じます



介護サービスってどんなものがあるの？

訪問系サービス



訪問看護



ヘルパーサービス

訪問入浴

訪問
リハビリ



福祉用具
レンタル・購入

住宅改修

施設サービス



デイサービス・デイケアサービス・ショートステイ



介護保険以外の高齢者福祉サービスについてもご相談に応じます